Aufgaben und Datenfluss im Krebsregister Baden-Württemberg

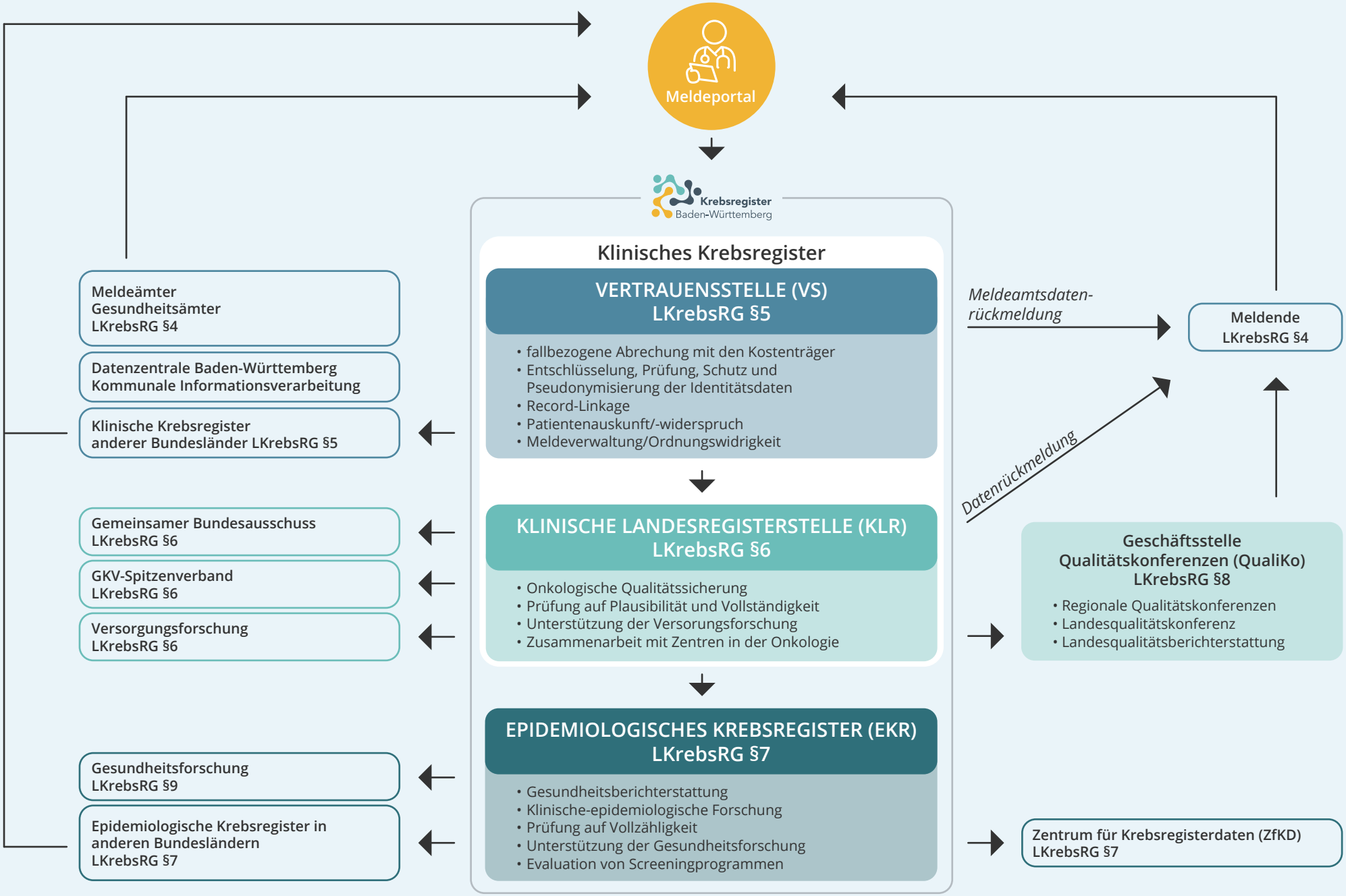

Krebsregister Baden-Württemberg

Stand: Juli 2023