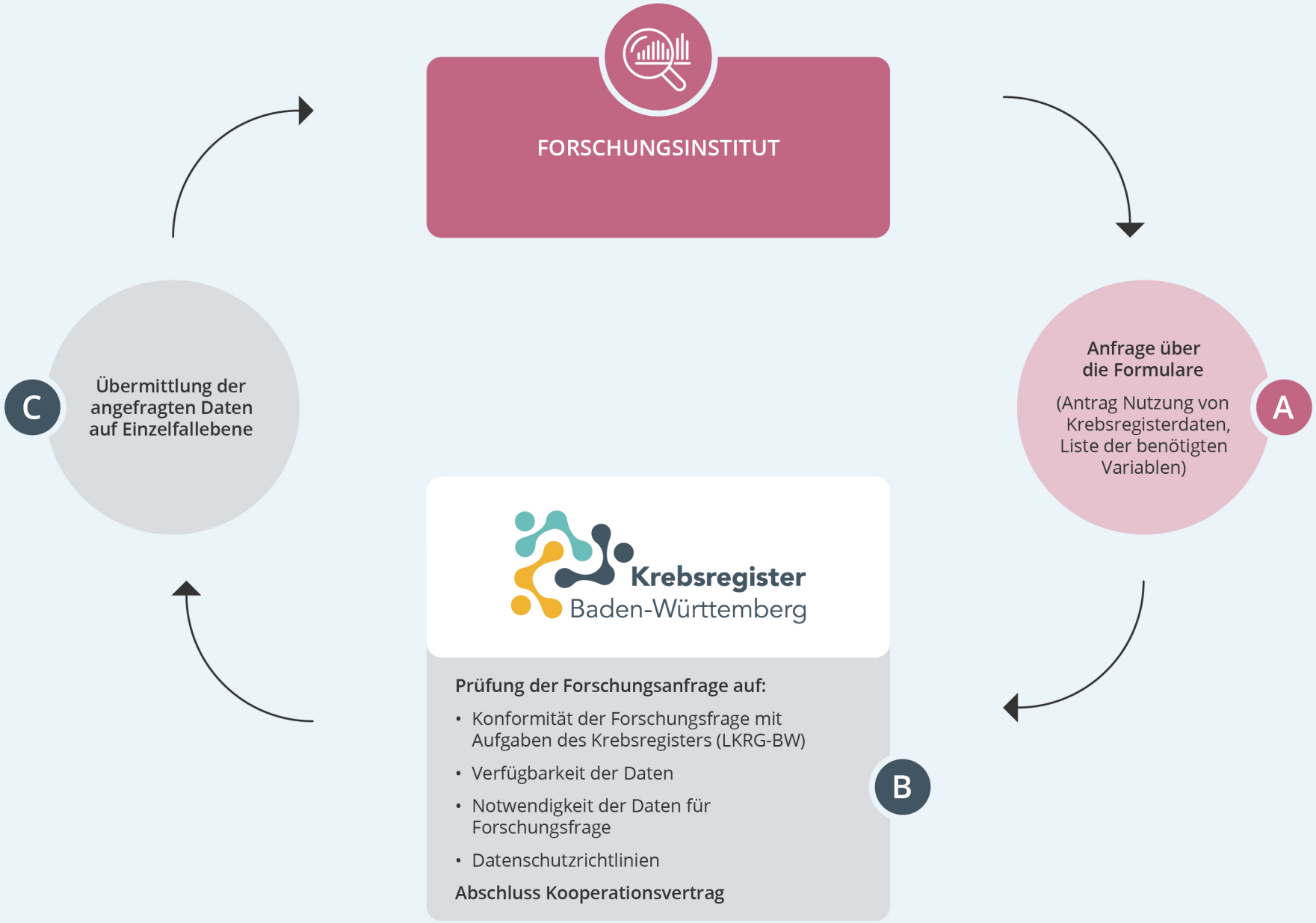Beantragung von anonymisierten Daten auf Einzelfallebene